Quiz rund um Paul Klee

Um dieses Quiz lösen zu können, musst du dich erst über Paul Klee und seine Werke informieren.

Notiere dir immer den richtigen Buchstaben. Du erhältst ein Lösungswort.

<u>1. Frage</u>: Wo ist Paul Klee geboren?

a) Münchenbuchsee B
b) München O
c) Dresden T

<u>2. Frage</u>: Wie hieß sein Sohn?

a) Jannik J
b) Nils D
c) Felix L

<u>3. Frage</u>: Wie viele Bilder hat Paul Klee im Jahr vor seinem Tode gemalt?

a) 1206 K
b) 1253 A
c) 1523 U

<u>4. Frage</u>: Wie alt wurde Paul Klee?

a) 71 Jahre L
b) 61 Jahre U
c) 82 Jahre P

<u>5. Frage</u>: Wie hieß die Schule, in der Paul Klee als Kunstlehrer unterrichtete?

a) Bauhaus E
b) Traumhaus R
c) Baumarkt T

<u>6. Frage</u>: In welchem Ort fand seine letzte große Ausstellung statt?

a) Hamburg S
b) Bern R
c) Heilbronn W

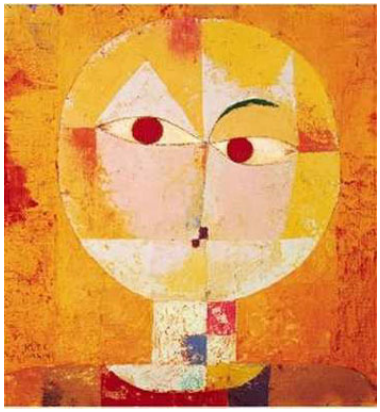

<u>7. Frage</u>: In welchem Jahr hat Paul Klee das Bild SENECIO gemalt?

a) 1901 O
b) 1902 R
c) 1903 H

<u>8. Frage</u>: Paul Klee änderte seinen Malstil von der Graphik zur ....

a) Ölfarbenmalerei P
b) Aquarellmalerei E
c) Kohlestiftmalerei T

<u>9. Frage</u>: An welcher Akademie war Paul Klee Professor?

a) Stuttgarter Kunstakademie O
b) Mannheimer Kunstakademie H
c) Düsseldorfer Kunstakademie I

<u>10. Frage</u>: Paul Klee stirbt am 29. Juni in ...

a) Muralto T
b) Mailand S
c) München E

<u>11. Frage</u>: Kennst du den Titel dieses Bildes?

a) Blaue Lagune B
b) Blauer Himmel L
c) Blaue Nacht E

<u>12. Frage</u>: Wie viele Quadrate verstecken sich in diesem Bild?
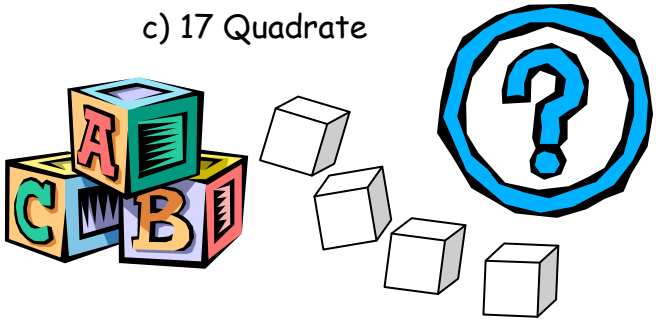
a) 25 Quadrate I
b) 22 Quadrate R
c) 17 Quadrate T